



**HONORABLE CONCEJO DELIBERANTE  
MONTE**

Provincia de Buenos Aires

MUNICIPALIDAD DE MONTE	
ENTRADA	
<input type="checkbox"/>	19 NOV 2009
Exp. N°	1169 - 4

**VISTO:**

La presentación formulada por el Sr. JUAN JOSE JURAO, ingresada bajo Expte.N° 1264-J en la que solicita la pertinente gestión para fijar nombre a dos (2) calles que se encuentran ubicadas en frente de su loteo en la Chacra 77 y nombre al barrio donde se encuentran los mismos.-

**CONSIDERANDO:**

Que la propuesta del requirente es la de asignar con el nombre de Payador FELIPE LUJAN ORELLANO, payador nativo de San Miguel del Monte, que vivió en la cercanía de este barrio y en cada oportunidad que tuvo en algún medio radial, menciona su tierra y lugar natal como San Miguel del Monte, a la calle que va desde la Ruta Nac. N °3 hasta calle Roque S. Peña.-

Que con el nombre de PEDRO MIGUEL JURAO, hijo del propietario del loteo en cuestión, plantea designar la calle que va desde la Parc.7 de la Chac.77 hasta la Parc. 4 de la misma Chacra.-

Que propone nombrar al barrio que comprende la chacra 77, con la designación de MI DELIRIO, nombre que antiguamente tenía la propiedad.-

Por ello, el **HONORABLE CONCEJO DELIBERANTE** sanciona con fuerza de:

**ORDENANZA. - 3649**

**ARTICULO 1°:** Imponerse con el nombre de Payador FELIPE LUJAN ORELLANO, a la calle que va desde la Ruta Nac. N °3 hasta calle Roque S. Peña; la calle que va desde la Parc.7 de la Chac.77 hasta la Pare. 4 de la misma Chacra designarla con el nombre de PEDRO MIGUEL JURAO Y al barrio donde se encuentra ubicado esta chacra 77 el nombre de MI DELIRIO, atento la solicitud formulada por el señor Juan José Jurao, y a los fundamentos expuestos en la presente, las cuales señalan en el croquis que como anexo 1 forma parte de la presente. -

**ARTICULO 2°:** Comuníquese, Regístrese y Archívese. -

Dado en sala de sesiones a los 12 días del mes de noviembre de 2009. -

EMILIANO ZAJACZKOWSKI  
H.C.D. MONTE



JOSÉ RUBÉN CITTAR  
Presidente  
H.C.D. - Monte



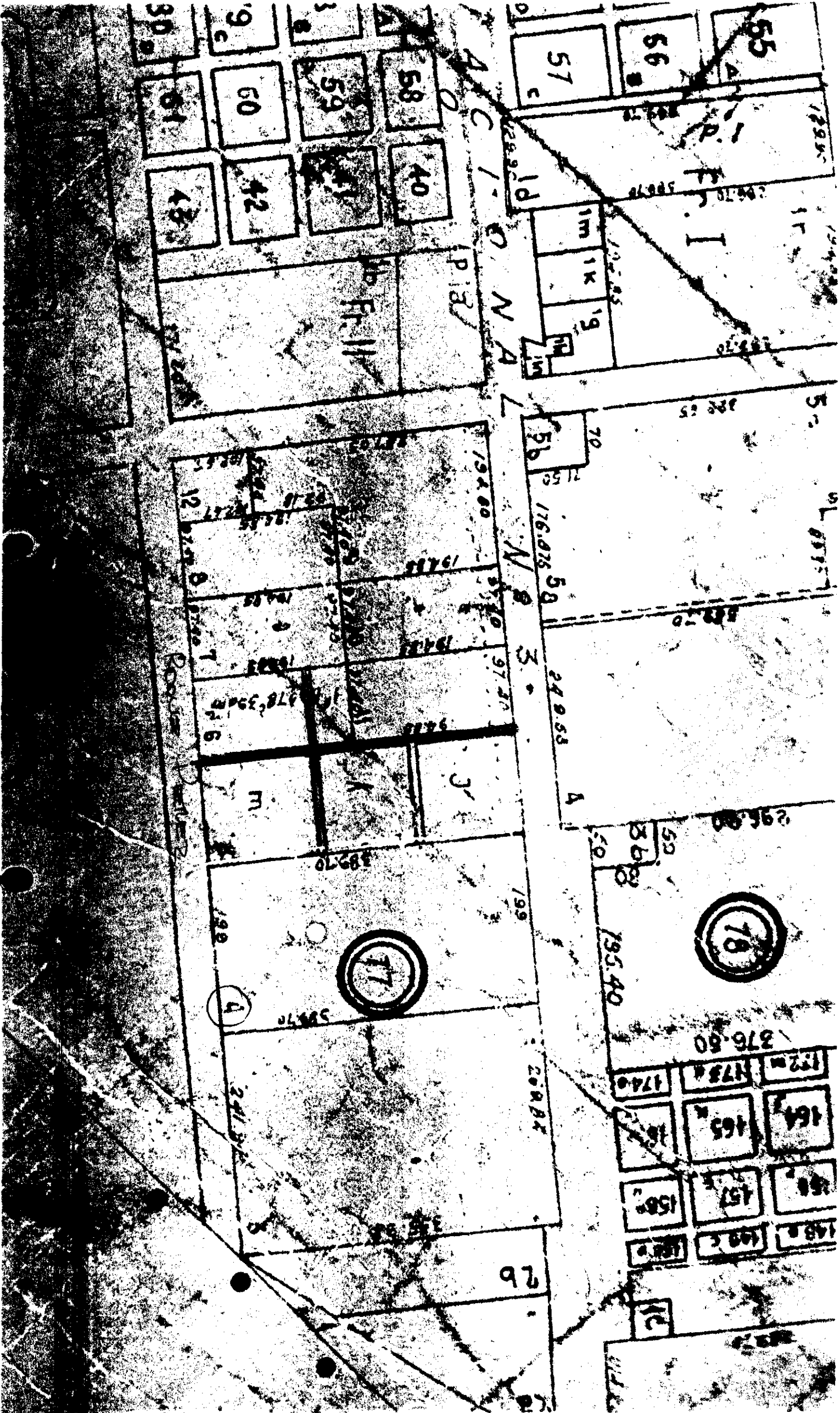

MENSURA

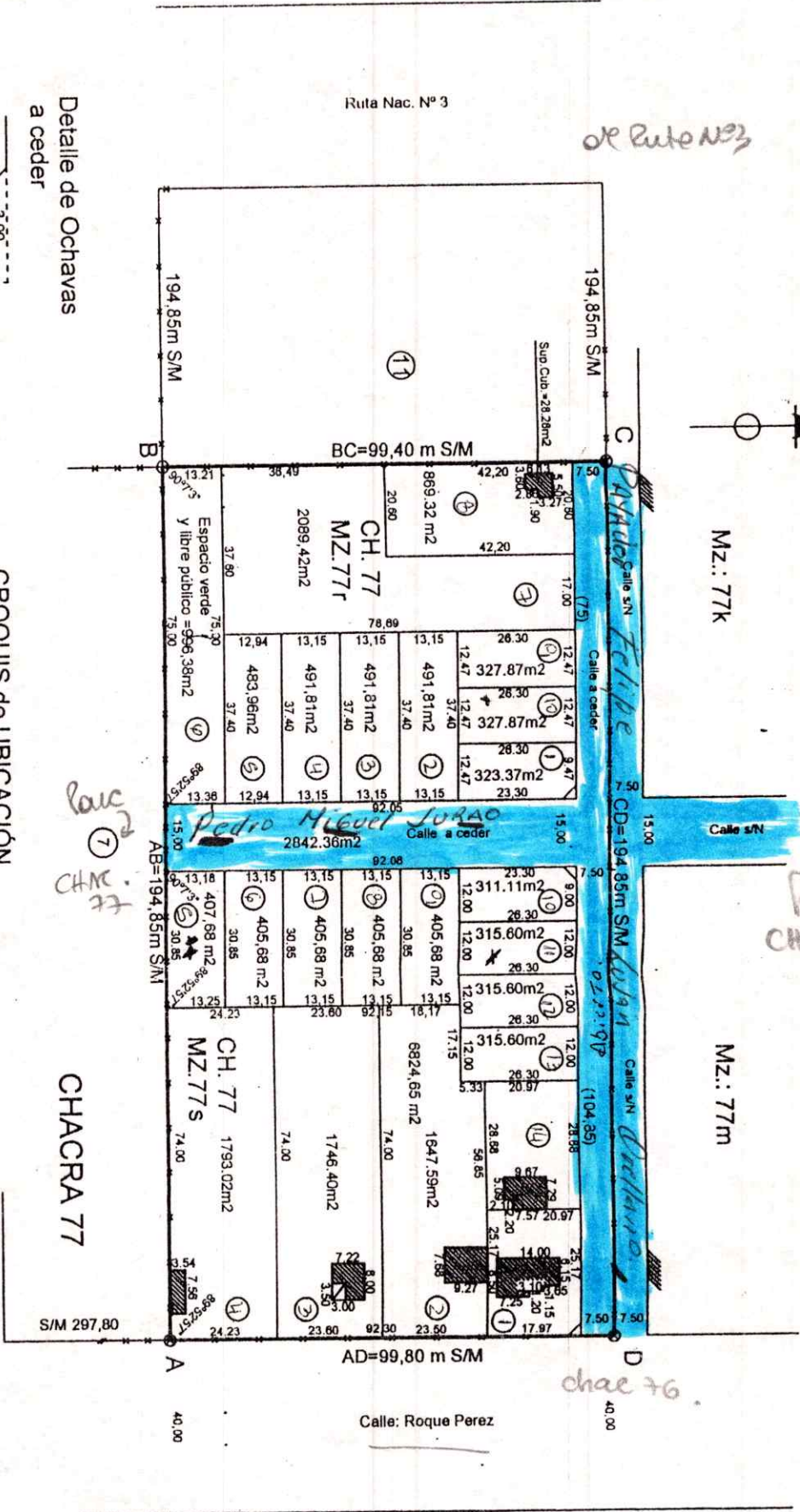

CROQUIS de UBICACIÓN

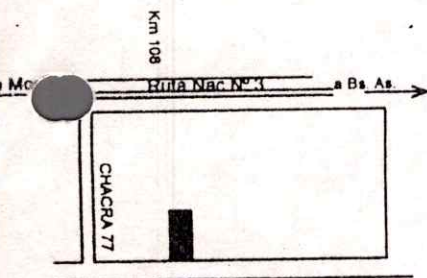

CROQUIS S/TITULO

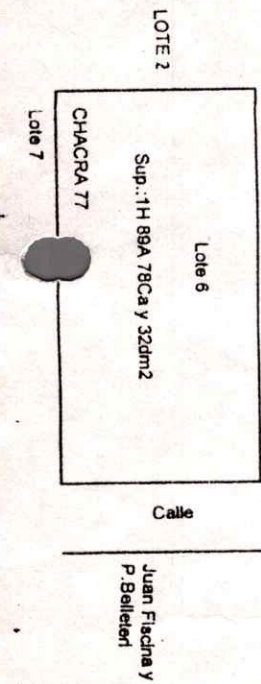

BALANCE DE SUPERFICIES

Superficie $\Sigma$ Parcelas:	15559.16m <sup>2</sup>
Superficie Calles a ceder:	2842.36m <sup>2</sup>
Sup. de ochavas a ceder:	9.00m <sup>2</sup>
Sup. E.V. y Libre Publico:	996.38m <sup>2</sup>
Sup. Total S/M:	19406.90m <sup>2</sup>
Superficie S/Titulo:	18978.32m <sup>2</sup>
Diferencia (en más):	428.58m <sup>2</sup>

**LUIS M. ZEJOU**  
Ing. Civil  
Mat. 5166 F