



**HONORABLE CONCEJO DELIBERANTE
MONTE**
Provincia de Buenos Aires



VISTO y CONSIDERTANDO:

La necesidad de dar utilidad efectiva a inmuebles fiscales no utilizados por el Municipio, el **HONORABLE CONCEJO DELIBERANTE** sanciona con fuerza de:

ORDENANZA. - 3062 -

ARTICULO 1°: Desafectese del dominio público municipal las parcelas identificadas en los considerandos del presente y en el artículo siguiente, y aféctense al dominio privado del Municipio, quedando sin efecto cualquier destino anterior que se les haya atribuido.-

ARTICULO 2°: Aféctense las parcelas pertenecientes a al Municipalidad de Monte, cuya nomenclatura catastral es Circunscripción 1, sección B, Quinta 11, Manzana 11 a, parcela 1°, cuya ubicación se consigna en el Plano de Mensura que, como anexo 1 forma parte de la presente, para la construcción de un Plan de seis viviendas, integrado por tres cuerpos de dos (2) dúplex cada uno. -

ARTICULO 3°: Autorízase al Departamento Ejecutivo Municipal a realizar las adecuaciones que resulten necesarias para cumplimentar lo establecido en el artículo precedente. -

ARTICULO 4°: Las Viviendas a construir serán destinadas a cubrir la necesidad habitacional por parte de la población que carezca de las mismas, cuya reglamentación o modalidad operatoria oportunamente será elevada al Honorable Concejo deliberante para su tratamiento y aprobación. -

ARTICULO 5°: Derogase toda otra norma anterior que se refiere a la posible afectación de las parcelas enunciadas de la presente norma. -

ARTICULO 6°: Comuníquese, Regístrese y Archívese. -

Dado en sala de sesiones a los 20 días del mes de noviembre de 2003. -



ROGELIO J. BERNARDES
SECRETARIO H.C.D.
MONTE

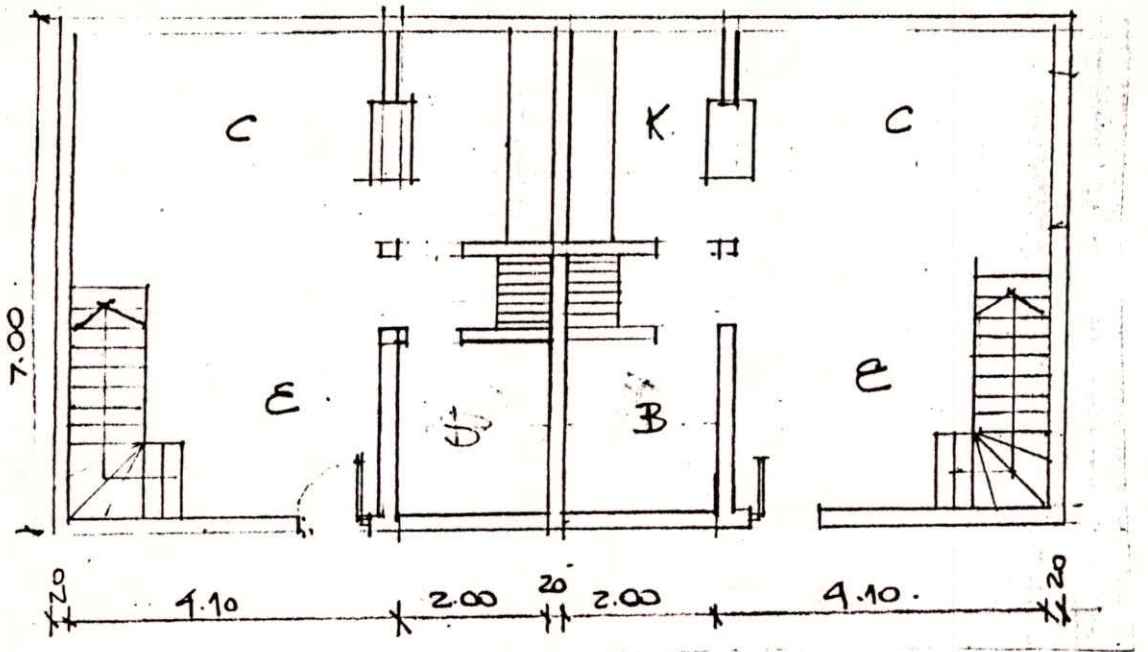

DR. ROGELIO A. BERNARDES
PRESIDENTE
H.C.D. MONTE

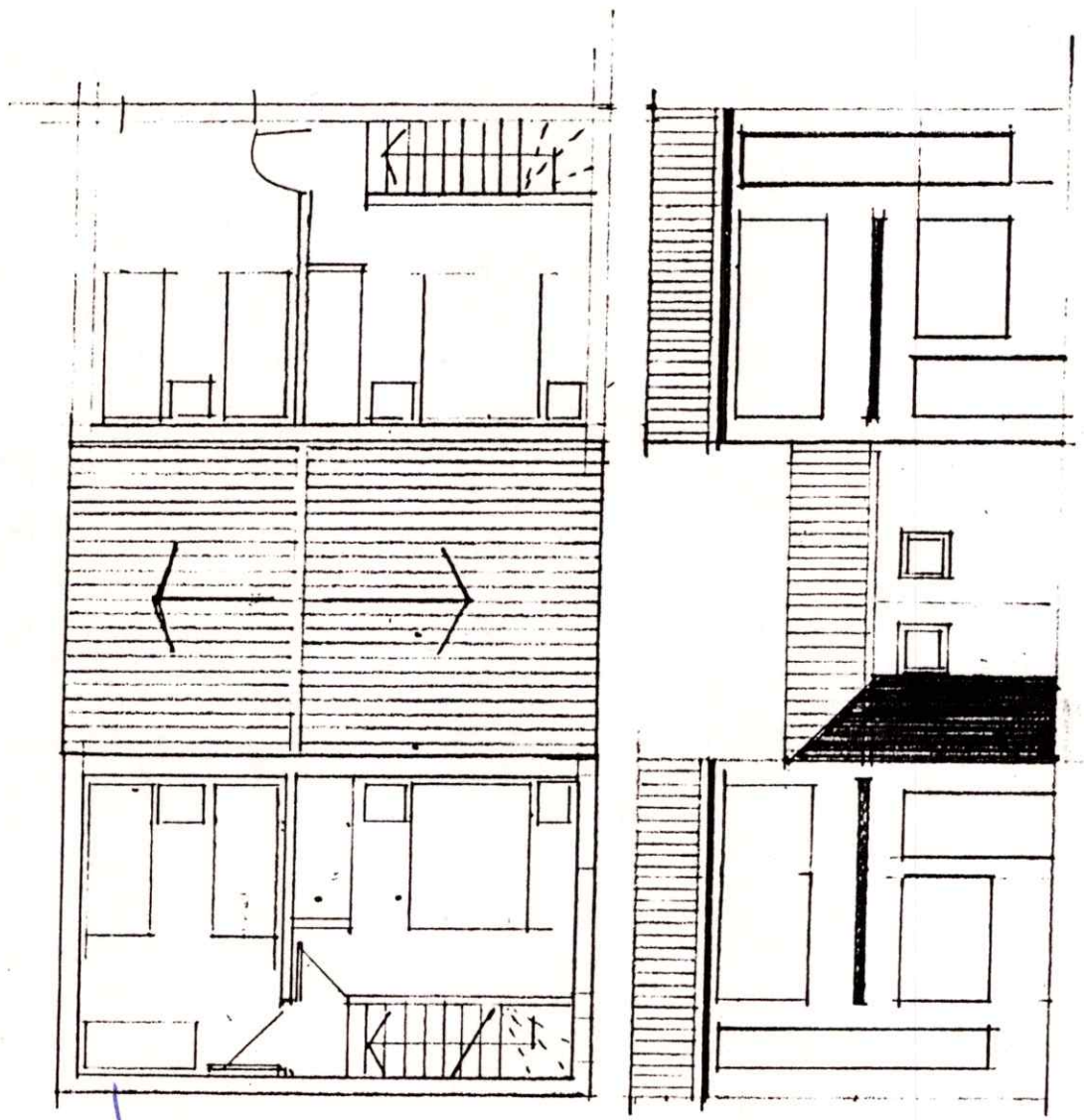

315.



R. Bernardez
 ROGELIO J. BERNARDEZ
 SECRETARIO H.C.D.
 MONTE



DR Rogelio A. Bernardez
 DR ROGELIO A. BERNARDEZ
 PRESIDENTE
 H.C.D. MONTE

FECHA

FIRMA

CONTROL

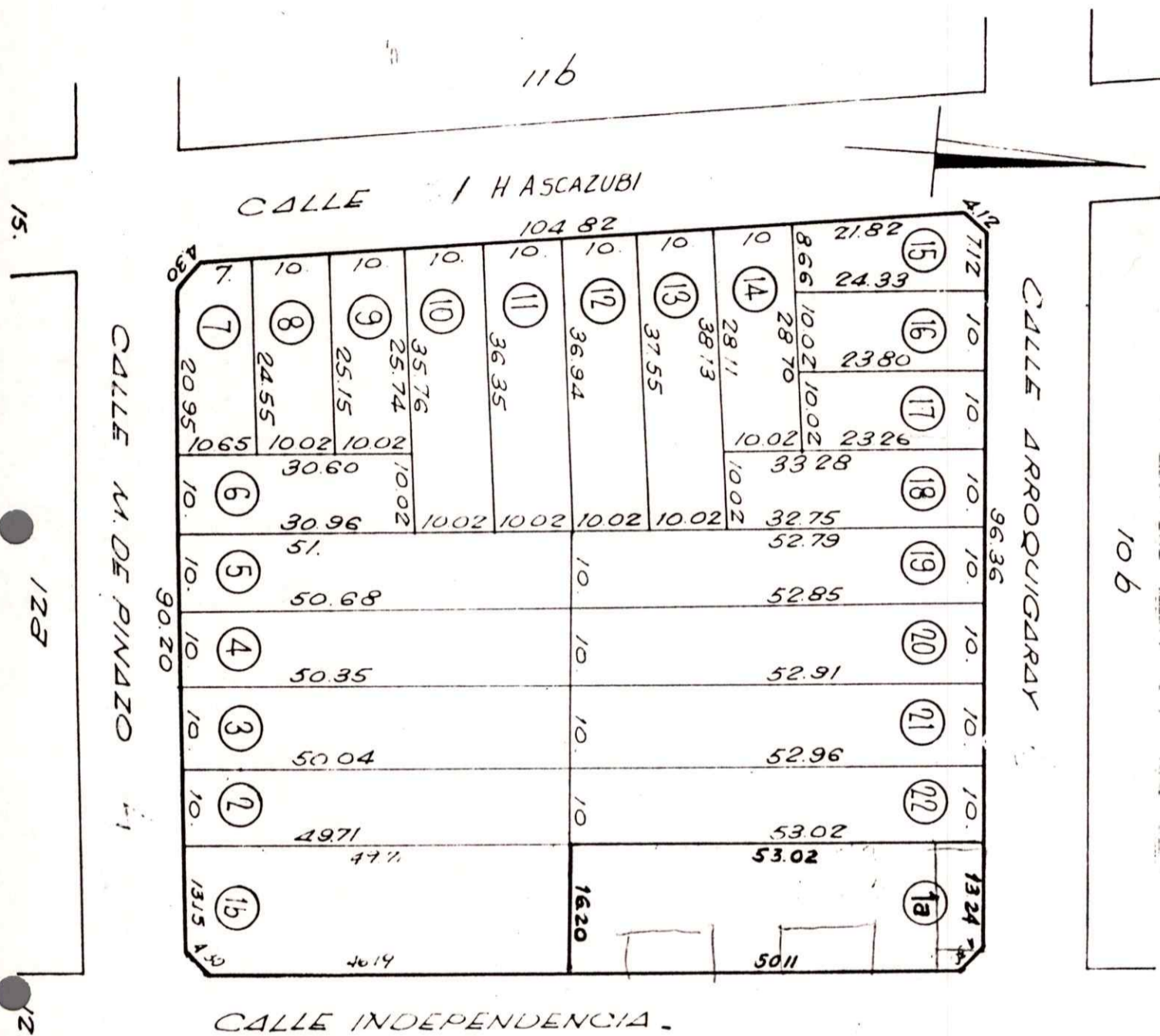

1320

RTA. 14

1366

UBICACION MONTE

TITULO	OTAS/NO
CUARTEL	CUARTEL
SECCION	SECCION
CHACRA	CHACRA
QUINTA	QUINTA
FRACCION	FRACCION
MANZANA	MANZANA

TB

11a

SUPERFICIES

Part.	Superficie	Part.	Superficie	Part.	Superficie
1	4665	16	24065		
2	49875	17	23530		
3	50195	18	33015		
4	50515	19	52820		
5	50840	20	52880		
6	30825	21	52935		
7	24577	22	52990		
8	24850	1a	85633		
9	25445	1b	79537		
10	36055				
11	36645				
12	37235				
13	37830				
14	24805				
15	22608				
SUPERFICIE TOTAL					

PLANOS AGREGADOS

CARGUM GEOMICA 73-24-64

REG. STR. PROPIEDAD

OTAS/NO

PLANOS MODIFICATIVOS

73-26-81 (1a-1b)

ANEXO I

ROGELIO J. BERNARDEZ
SECRETARIO M.C.D.
MONTE

