



**HONORABLE CONCEJO DELIBERANTE
MONTE**

Provincia de Buenos Aires

MUNICIPALIDAD DE MONTE	
ENTRADA	
<input type="checkbox"/>	19 JUL 2002 <input type="checkbox"/>
Exp. N°	1595 Letra H

VISTO Y CONSIDERANDO:

La necesidad de dar utilidad efectiva a inmueble fiscales no utilizados por el Municipio,
Por ello, el **HONORABLE CONCEJO DELIBERANTE** sanciona con fuerza de:

ORDENANZA. -2939 H

ARTICULO 1º: Desafectanse del dominio público municipal las parcelas identificadas en los Considerandos del presente y en el artículo siguiente, y afectarse al dominio privado del Municipio, quedando sin efecto cualquier destino anterior se les haya atribuido. –

ARTICULO 2º: Aféctanse las parcelas pertenecientes a la Municipalidad de Monte cuya , nomenclatura catastral es Circunscripción 1, Sección B, Quinta 55, Manzana 55ª, Parcelas 1 y 20, cuya Ubicación se consigna en el Plano de Mensura que como Anexo 1 forma parte de la presente, para la construcción de un Plan de 6 (seis) viviendas. –

ARTICULO 3º: Autorízase al Departamento Ejecutivo Municipal a realizar las adecuaciones presupuestarias necesarias para cumplimentar lo establecido en el artículo precedente. –

ARTICULO 4º: Las viviendas a construir serán destinadas a cubrir la necesidad habitacional por parte de la población que carezca de las mismas, cuya reglamentación o modalidad operatoria será oportunamente elevada al Honorable Concejo Deliberante para su aprobación. –

ARTICULO 5º: Derogase toda otra norma anterior que se refiera a la posible afectación de las parcelas enunciadas de la presente norma. –

ARTICULO 6º: Comuníquese, Regístrese y Archívese. –

Dado en sala de sesiones a los 18 días del mes de julio de 2002. –

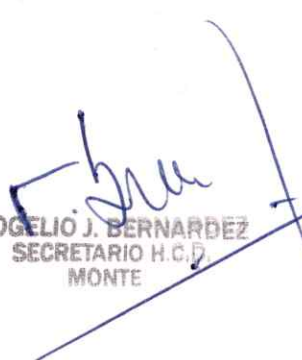
ROGELIO J. BERNARDEZ
SECRETARIO H.C.D.
MONTE



DR. ROGELIO A. BERNARDEZ
PRESIDENTE
H.C.D. MONTE

I B

55

55B

SUPERFICIES

1	1,391.30	HON. CIPRIANO
2	565.50	ALBA MCALTE
3	565.50	
4	563.62	
5	563.64	
6	565.50	
7	565.50	
8	565.50	
9	538.80	
10	631.23	
11	612.77	
12	639.57	
13	603.74	
14	565.50	
15	563.27	
16	565.50	
17	553.84	
18	565.62	
19	565.50	
20	565.50	

FR I

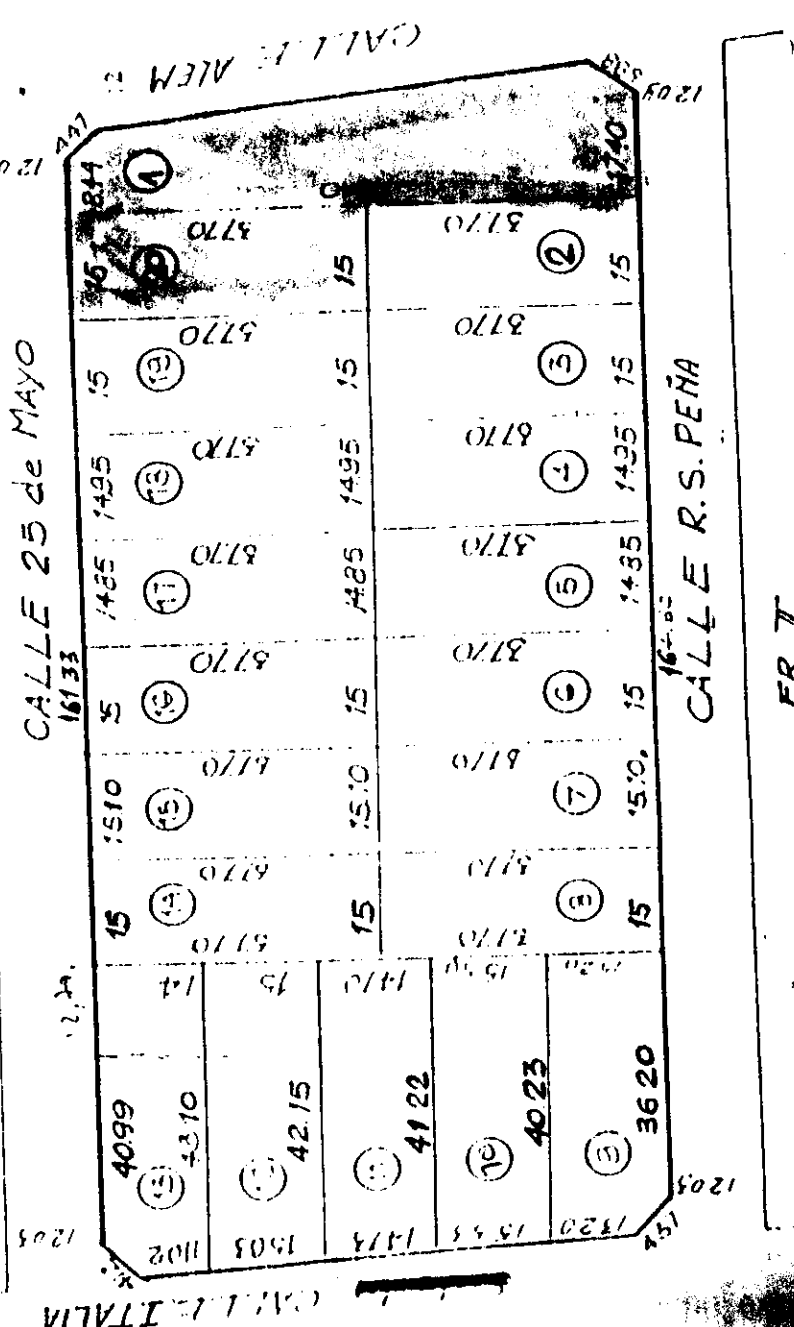

GR 56

FR II

CALLE ITALIA

CALLE 25 de MAYO

CALLE R.S. PEÑA

1205

1205

3-4-49

5-1-50